إنتاج الكهرباء أو الطاقة الفوطوضوئية

هل أن غلاء التكلفة وعدم الثقة في المنظومة وراء عزوف المستهلك؟

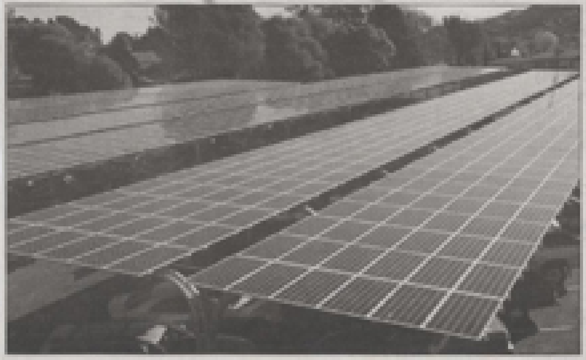

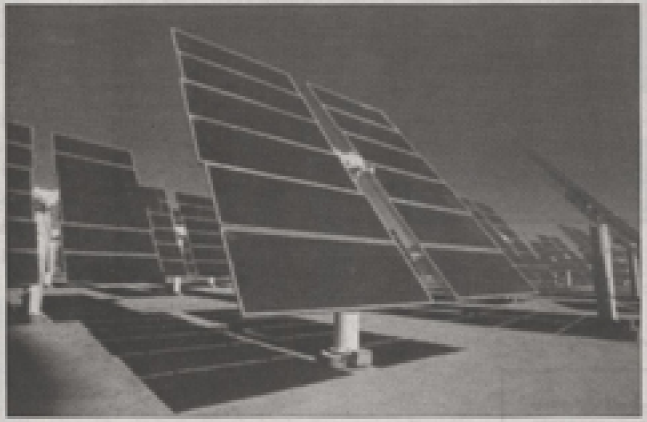

إعداد: سامية حاج بالله

”في حدود 2020 سينخفض الاحتياطي من الغاز الطبيعي الى مستوى حاد.“

”أكثر من 3000 حريف أقبلوا على تركيز الأسقف الشمسية منذ 2012.“

”بعض الشركات الناشطة في مجال الطاقة الفوطوضوئية تعمل دون طلب تمويل ذاتي من الحريف.“

الشريحة الكبرى تستهلك أقل من 2000 كيلو واط ساعة سنويا

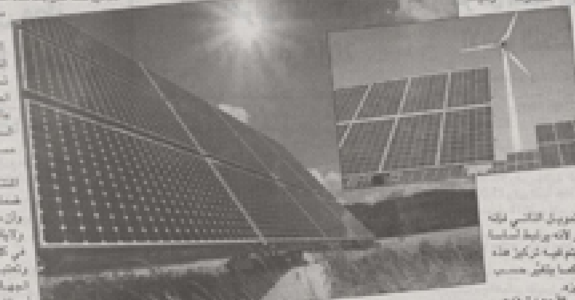

مراحل تركيز اللاقطات الشمسية